

# buone vacanze

Previsioni eccellenti per le vacanze al Mühlwaldhof 2010



\*\*\*\*  
LANDHOTEL  
Mühlwaldhof





Venite da noi e scoprite in prima persona cosa significa soggiornare al Landhotel Mühlwaldhof<sup>\*\*\*\*\*</sup>. Circondato da un meraviglioso panorama montano, offre i migliori presupposti per trascorrere una vacanza rilassante e ricca di esperienze. Ideale per famiglie, escursionisti e golosi. L'ambiente di stile, curato con dedizione e amore, fornisce tutto lo spazio che occorre per stare bene. Il programma wellness delle nostre oasi benessere e la cucina mediterranea o locale invitano a restare. Una vacanza per corpo e spirito! Anche quest'anno abbiamo ideato interessanti pacchetti benessere per voi. Saremo lieti di salutarvi, la vostra famiglia Tauber.

# un caloroso benvenuto!

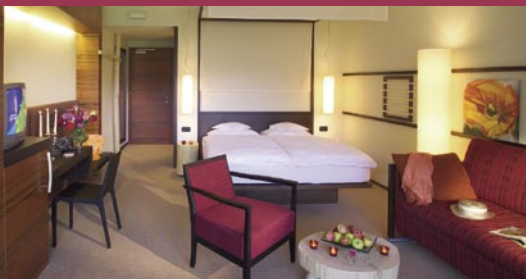

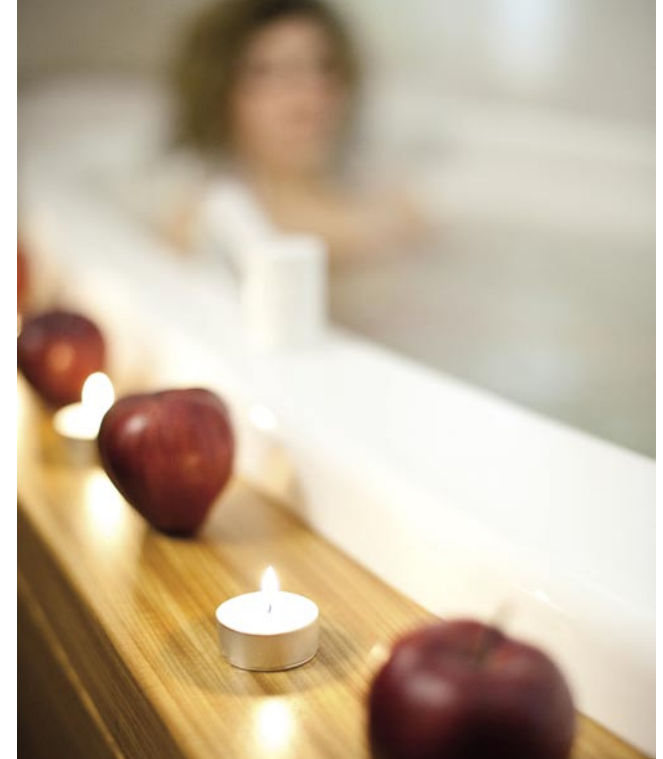

# inverno

Caro cuore, cosa vuoi di più? La vacanza invernale qui è perfetta. Le immediate vicinanze offrono piste da sogno, sentieri escursionistici innevati e tante attività per il tempo libero.

- Sciare sul Plose, il monte di casa nostra (10 km – 15 minuti d'auto)
- Snowboard sul Gitschberg (8 chilometri – 10 minuti d'auto)
- Sci di fondo a Valles (12 chilometri – 14 minuti d'auto)
- o semplicemente natura innevata

# estate

Natura incontaminata direttamente davanti alla porta di casa. Il curato giardino con piscina e il meraviglioso mondo montano invitano a:

- escursioni nel patrimonio mondiale naturale delle Dolomiti altoatesine
- Jogging, tennis, equitazione e tanto altro
- Diverse escursioni nei paesi, negli alpeggi e ad alta quota accompagnati da guide esperte
- Tour in bicicletta e in mountainbike con guide professionali che soddisfa ogni esigenza e programmi settimanali

# wellness

Benessere a tutto tondo: la nostra oasi wellness offre relax dopo un'attiva giornata di vacanza.

- Grande piscina coperta con vasca all'aperto
  - Ampio spazio con lettini per il relax
  - Sauna finlandese
  - Bagno al vapore turco
  - Docce nebulizzate
  - Thermarium
  - Whirlpool calda panoramica
  - Solarium (a pagamento)
- NOVITA'! Massaggi rilassanti e bagni benefici

# pacchetti

## Avvento al Mühlwaldhof

dal 20 al 26/12/09

- 4 pernottamenti incl. pensione Mühlwaldhof
- 1 bagno wellness rilassante

**4 giorni pensione Mühlwaldhof** **295 euro**  
P.S. Ogni giorno divertimento sugli sci sul Plose e il Gitschberg/Jochtal.

## Settimane dei meli in fiore

dal 17/04 al 15/05/10

con l'11° festival della magia della fioritura (26/04-02/05/10)

- 7 pernottamenti incl. pensione Mühlwaldhof
- 1 visita guidata alla primavera con merenda
- 1 massaggio rilassante alle gambe
- 1 ingresso al giardino botanico Castel Trauttmansorff a Merano (trasferimento con la propria auto a Merano)

**7 giorni pensione Mühlwaldhof** **393 euro**  
**4 giorni pensione Mühlwaldhof** **247 euro**

## Settimane per famiglie

dal 12/06 al 07/08/10

- 7 pernottamenti incl. pensione Mühlwaldhof
- 1 ingresso con guida alla miniera d'argento di Villandro
- 1 escursione per la famiglia in alpe con merenda
- 1 ingresso al parco avventura Kronaction Outdoor & Fun Park (giardino con le funi sospese per adulti e ragazzi da 6 a 16 anni)

**7 giorni pensione Mühlwaldhof** **452 euro**  
**4 giorni pensione Mühlwaldhof** **288 euro**

Ai bambini in camera con i genitori vengono applicate le seguenti tariffe:  
da 0 a 5,99 anni: gratis (compresa prima colazione)  
da 6 a 7,99 anni: 16 euro  
da 8 a 13,99 anni: 25 euro  
da 14 anni: riduzione del 20%



## Settimane autunno dorato

dal 2 al 10/10/10

- 7 pernottamenti incl. pensione Mühlwaldhof
- 1 escursione guidata negli angoli magici della Val d'Isarco ogni settimana (trasferimento con la propria auto)
- 1 bagno curativo all'olio di vinacciolo con massaggio
- 1 escursione ai frutteti per vedere la raccolta delle mele e merenda

dal 1° al 10 ottobre Festa della mela con elezione della “regina delle mele” e sfilata di ringraziamento per il raccolto in data 10 ottobre

**7 giorni pensione Mühlwaldhof 480 euro**  
**4 giorni pensione Mühlwaldhof 300 euro**

dal 16/10 al 31/10/10

**7 giorni pensione Mühlwaldhof 350 euro**  
**4 giorni pensione Mühlwaldhof 202 euro**

## Offerte di “assaggio”

- 4 pernottamenti incl. pensione Mühlwaldhof
  - 1 colazione per i dormiglioni con prosecco servita in camera
  - 1 cesto per il picnic per l'escursione giornaliera
  - 1 massaggio relax con bagno rilassante
- Partenza nel tardo pomeriggio verso le 18.00  
(Utilizzo della propria camera o trasferimento in un'altra camera e utilizzo della piscina e dell'area wellness)

**4 giorni pensione Mühlwaldhof da 234 euro**  
**3 giorni pensione Mühlwaldhof da 199 euro**



# moduli attività

## Per gli appassionati di escursioni del Mühlwaldhof

(pacchetto settimanale)

**33 euro**

- 1 cesto per il picnic pieno del Mühlwaldhof
- 1 biglietto giornaliero per la regione escursionistica Plose
- 1 cartina escursionistica in scala per la Val d'Isarco
- 1 massaggio rilassante per le gambe e i piedi

## Per i professionisti della bicicletta del Mühlwaldhof

(per soggiorni di 5 giorni)

**20 euro**

- Posto in garage e angolo per le riparazioni della bicicletta
- Snack giornaliero per i ciclisti
- 1 cartina delle escursioni

Pacchetti settimanali con 6 escursioni guidate con mountainbike o bici da strada con auto di accompagnamento, servizio fotografico e attestato.

Dal 09 al 16 maggio, 6 al 13 giugno e dal 12 al 19 settembre 2010: **180 Euro**

## Per gli amanti dell'avventura del Mühlwaldhof

(escursioni di mezza giornata)

- 1 canyoning **da 50 euro**
  - 1 visita al parco con le funi sospese di Issengo, Fleres o in Valle Aurina **da 20 euro**
  - 1 rafting sull'Isarco o sul Rienza e l'Aurino **da 40 euro**
  - 1 escursione in coppia sul parapendio **da 100 euro**
- Siamo a vostra disposizione per organizzare escursioni giornaliere o con la famiglia



## Per gli appassionati di cultura e della natura del Mühlwaldhof

da giugno a settembre

**34 euro**

- 1 visita ai vigneti e alle cantine con degustazione di vini (numero minimo di partecipanti: 10)
- 1 ingresso al giardino botanico del Castel Trautmannsdorf a Merano
- 1 visita guidata all'abbazia di Novacella
- 1 escursione nel giardino storico dell'abbazia di Novacella
- 1 escursione guidata nel chiostro storico di Bressanone, la Bibbia del popolo

Questo pacchetto può essere prenotato da giugno a settembre e prevede un numero di almeno 10 partecipanti.

Siamo lieti di organizzare per voi anche singole attività del pacchetto

# prezzi 2010

categoria	26/12/09 - 03/01/10 07/08 - 21/08/10	28/11 - 26/12/09 03/01 -13/02/10 20/02 - 27/03/10 10/04 - 12/06/10	Fasching 13/02 - 20/02/10	27/03 -10/04/10 12/06 - 07/08/10 21/08 - 16/10/10	16/10 - 06/11/10
Mela	<b>86 euro</b>	<b>62 euro</b>	<b>72 euro</b>	<b>69 euro</b>	<b>59 euro</b>
Panorama	<b>79 euro</b>	<b>55 euro</b>	<b>65 euro</b>	<b>63 euro</b>	<b>52 euro</b>

## Riduzioni per bambini in camera con 2 genitori paganti

da 0 a 2,99 anni: gratis  
da 3 a 5,99 anni: 16 euro  
da 6 a 13,99 anni: 25 euro  
Da 14 anni: -20%

**Supplemento camera singola:** 16 euro al giorno

## Servizi Mühlwaldhof inclusi:

- sistemazione nelle camere Panorama o Mela con bagno / doccia, TV satellitare, cassaforte, asciugacapelli, balcone o terrazzo
- ricco buffet altoatesino della prima colazione con angolo Vital
- cena con menu a scelta di 4 portate con ricco buffet d'insalate
- serate a tema: serata italiana, serata tirolese e altre
- utilizzo gratuito dell'area wellness con: grande piscina coperta con vasca all'aperto e ampio spazio relax
- sauna finlandese, bagno turco, docce a vapore, thermarium, whirlpool calda panoramica, solarium (a pagamento)
- grande giardino con sdraio

## Si prega di tenere presente che:

- tutti i prezzi sono prezzi in euro per persona e giorno e comprendono tutte le tasse.
- L'alloggio è a vostra disposizione dalle ore 14.00 del giorno di arrivo, il giorno della partenza vi preghiamo di lasciare la stanza entro le ore 11.00
- Per i soggiorni inferiori a 3 giorni applichiamo un sovrapprezzo del 15% per persona e pernottamento.
- Le riduzioni per bambini si applicano solo se sistemati in camera con i genitori.
- Vi preghiamo di comprendere che accettiamo i cani solo dietro accordo e che questi non possono entrare in sala pranzo e nell'area wellness. Per ogni cane chiediamo euro 10,00 (cibo escluso)
- Gli annullamenti sono spiacevoli, sia per voi che per noi. Vi preghiamo di essere comprensivi del fatto che in caso di annullamento senza un ampio preavviso (meno di 30 giorni dall'inizio della vacanza) e di partenza anticipata dobbiamo chiedervi il pagamento di 3 giorni del soggiorno prenotato. Consigliamo quindi di stipulare un'assicurazione per la rinuncia al viaggio.
- Questo listino prezzi sostituisce tutti quelli precedenti.
- Con riserva di modifiche ai prezzi e alle offerte ed errori di stampa.



# come arrivare

## In automobile:

Provenendo da sud, percorrere l'autostrada del Brennero A22 passando per Trento e Bolzano. Prendere l'uscita per Bressanone - Val Pusteria e direzione Brunico, proseguire per circa 2 chilometri. Appena dopo Sciaves, girare a sinistra in direzione Naz/Sciaves

## Aereo:

aeroporto di Verona/Villafranca (a circa 190 chilometri)  
o aeroporto di Bolzano (circa 45 chilometri)



# buoni regalo

Regalare dà gioia e noi siamo lieti di aiutarvi.

Per il compleanno, un anniversario, per la festa della mamma o semplicemente per un pensiero: giorni di vacanza o servizi beauty. Vi invieremo il buono e vizieremo il vostro amico.



L A N D H O T E L

## Mühlwaldhof

Fam. Tauber

Naz 24 · I-39040 Naz Sciaves / Italia

Tel. (+39) 0472 415 204

Fax (+39) 0472 415 095

[info@landhotel-muehlwaldhof.com](mailto:info@landhotel-muehlwaldhof.com)

[www.landhotel-muehlwaldhof.com](http://www.landhotel-muehlwaldhof.com)

eisackbike

  
Naz-Sciaves  
l'altopiano delle mele

  
SÜDTIROL